Markus Frank Hollingshaus

Wintermusik

Fünf musikalische Bilder

für Orgel

OPUS 89 (2016)

Vorwort

Der Organist der Evangelischen Kirche Burg Hohenstein, Herr Matthias Franz, hat mich gebeten, passend für die dortige kleine (einmanualige) romantische Orgel ein Orgelstück zu komponieren, welches das Thema „Winterzeit" in mehreren Facetten aufgreift und dabei möglichst viele verschiedene Klangfarben der Orgel vorführt.
Herausgekommen sind fünf musikalische Bilder, in denen Stimmungen „gemalt" sind. Das erste Bild beginnt mit einem musikalischen Motiv, welches sich in jedem Satz wiederfindet und den Winter als Ganzes symbolisiert. In jedem Bild sind bekannte Melodien eingebunden, kirchliche und weltliche, die das thematische Einordnen erleichtern.
Die sehr klangschöne Orgel der Evangelischen Kirche neben der malerisch gelegenen Burg Hohenstein im Aartal wurde 1885 von Gustav Rassmann aus Möttau erbaut und hat die Zeitläufe recht original überstanden.

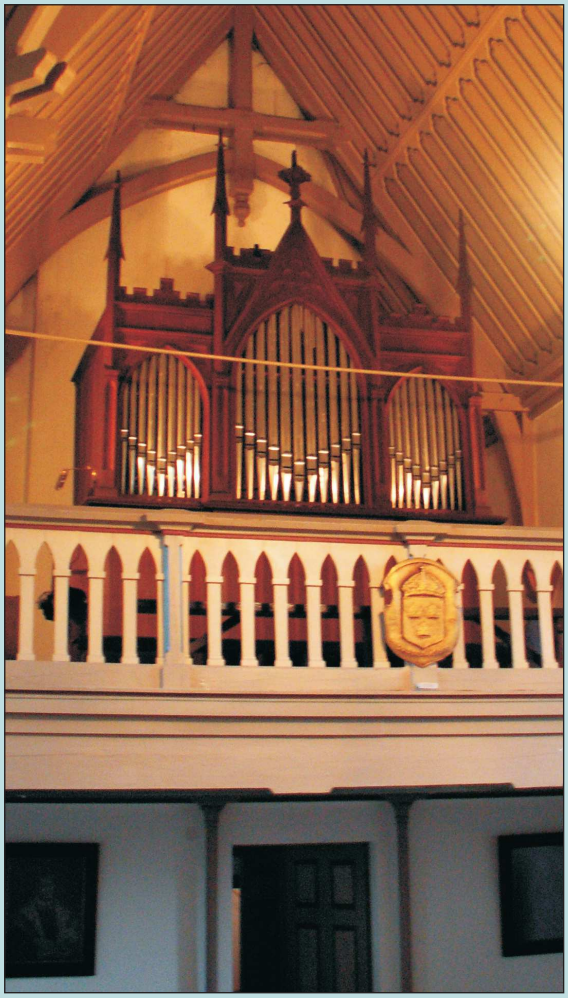

<u>Manual</u>		*Umfang: C-f^3*
Principal	8'	
Gedeckt	8'	
Salicional	8'	
Octave	4'	
Flöte	4'	
Cornett 2fach Bass		*C-h°*
Cornett 3fach Discant		*ab c^1*
<u>Pedal</u>		*Umfang: C-d^1*
Subbass	16'	
Violonbass	8'	
Pedal-Coppel		

- Kegelladen mit mechanischer Traktur
- Tutti-Tritt
- gleichschwebende Stimmung

Man kann die „Wintermusik" aber auch gut auf größeren Orgeln darstellen. Wenn das Instrument über mehr als ein Manual verfügt, bietet es sich an, manche Melodieabschnitte auf einem separaten Manual zu spielen. Auch sind selbstverständlich andere Registierungen möglich, so auch der Einsatz von schwebenden Registern und Zungenstimmen. Die Sätze „Weihnachten" und „Karneval" sollten sehr klangkräftig enden.

Ich danke Frau Petra Franz für die Überlassung der stimmungsvollen Photographien und der Zeichnung. Die Uraufführung der „Wintermusik" besorgte Matthias Franz am 5.11.2016.

Markus Frank Hollingshaus

Wintermusik

Fünf musikalische Bilder

für Orgel

OPUS 89 (2016)

Ambitus: Manual C-f^3, Pedal C-d^1

1 Schnee

Gedeckt 8'
+Salicional 8'

Pedal: 16'+Pedal-Coppel

8

Lei - - se

14

rie - selt der Schnee...

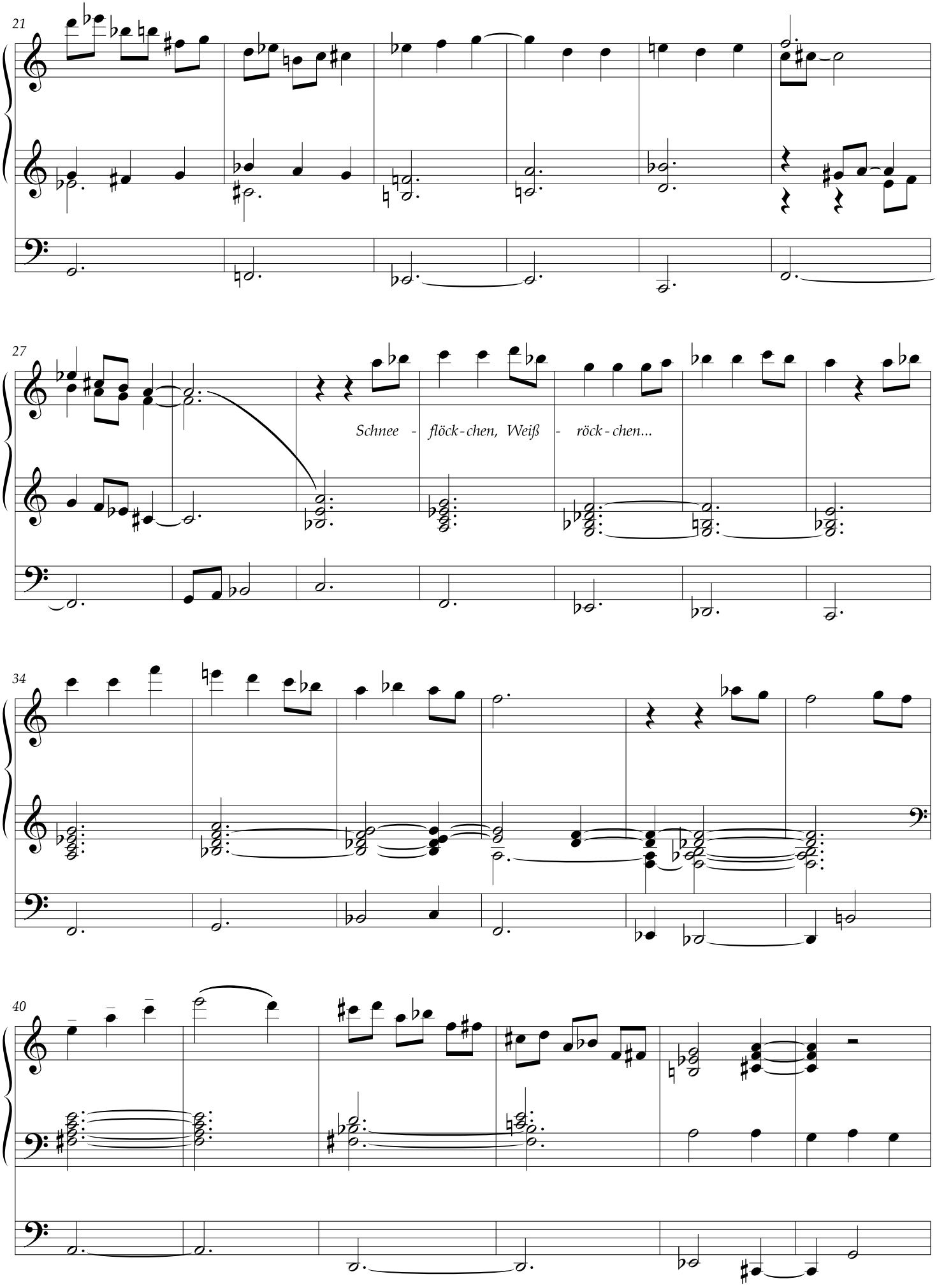
21
27
Schnee - flöck - chen, Weiß - röck - chen...
34
40

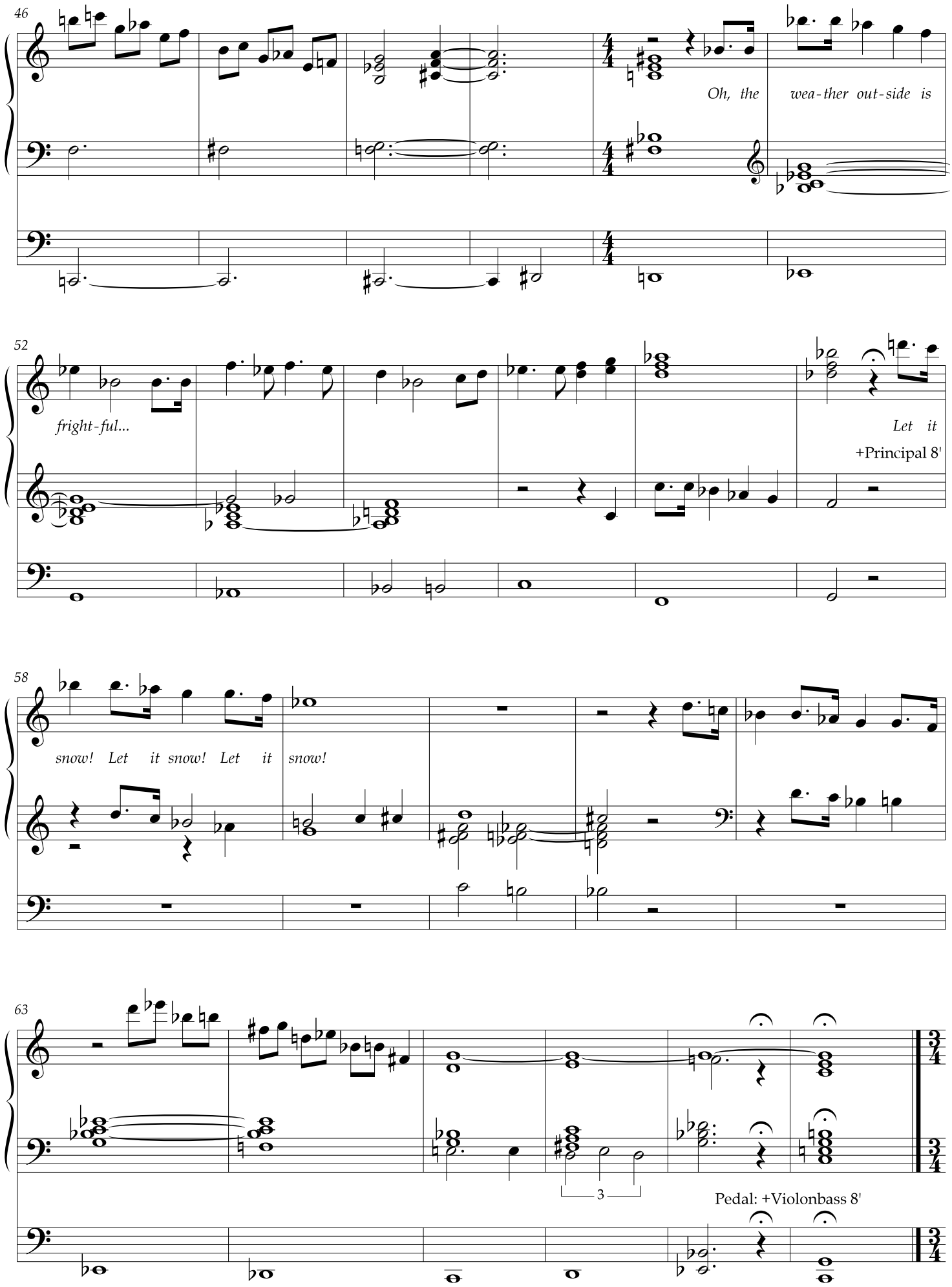
46
Oh, the wea-ther out-side is
52
fright-ful...
Let it
+Principal 8'
58
snow! Let it snow! Let it snow!
63
3
Pedal: +Violonbass 8'

Dauer: ca. 2' 40"

2 Advent

69

Gedeckt 8'
+Flöte 4'

Pedal: 16'+Pedal-Coppel

76

Wir sa-gen euch an den lie - ben Ad - vent...

83

90

97

104

Pedal: +Violonbass 8'

Es kommt ein Schiff...

111

117

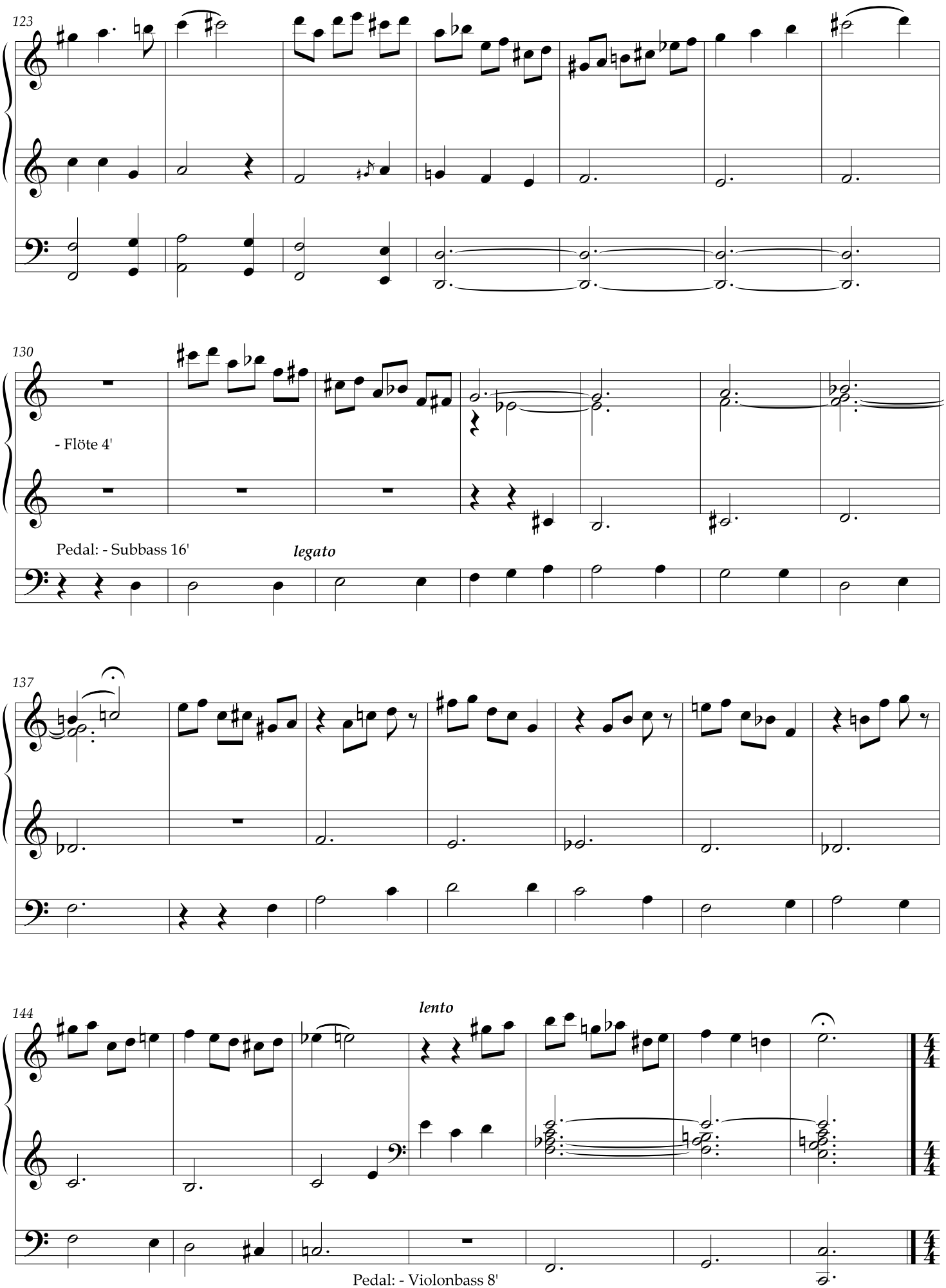
123
130
- Flöte 4'
Pedal: - Subbass 16'
legato
137
144
lento
Pedal: - Violonbass 8'
+Subbass 16'
Dauer: ca. 2' 20"

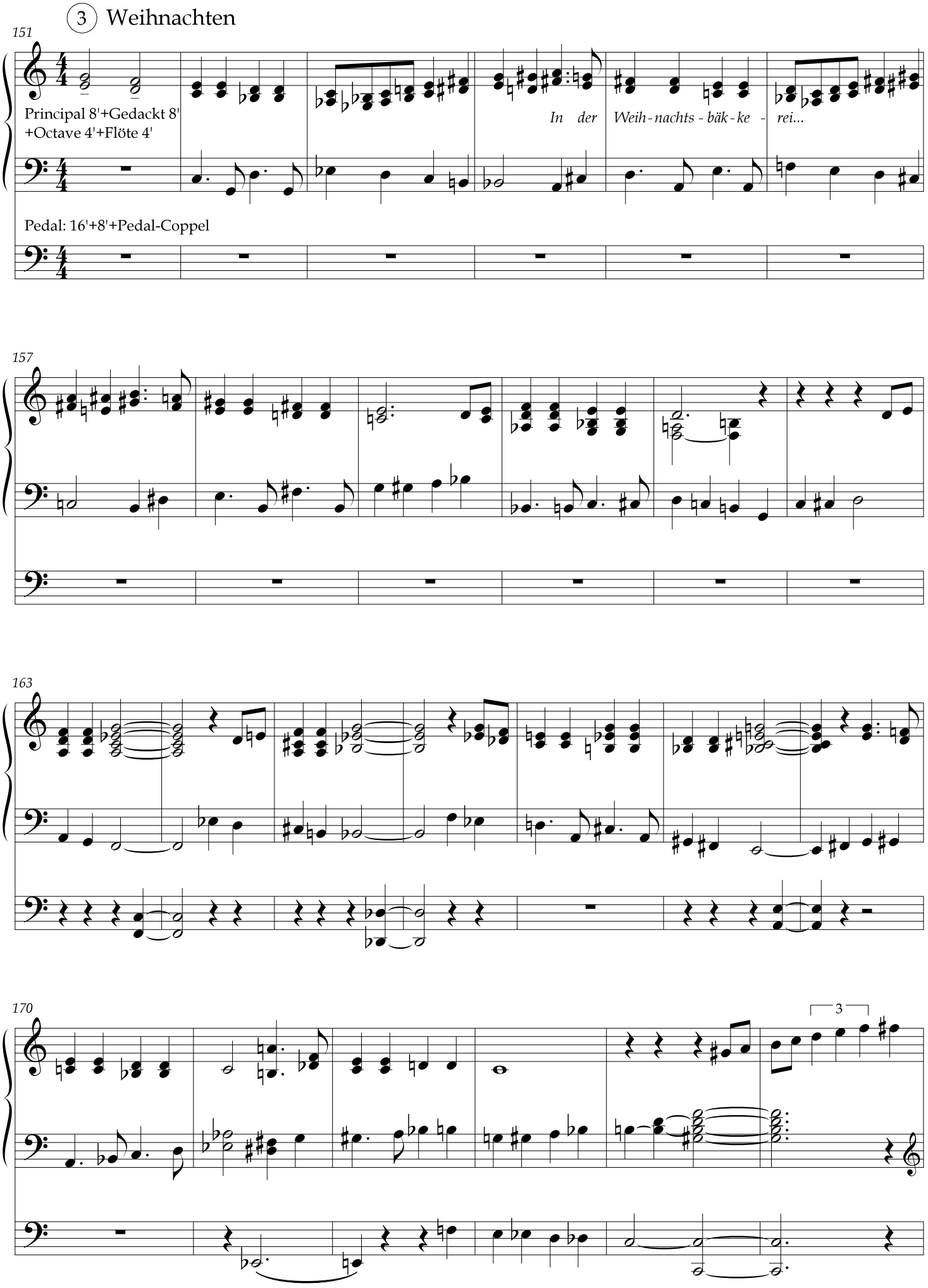
3 Weihnachten
151
Principal 8'+Gedackt 8'
+Octave 4'+Flöte 4'
In der Weih-nachts-bäk-ke-rei...
Pedal: 16'+8'+Pedal-Coppel
157
163
170
3

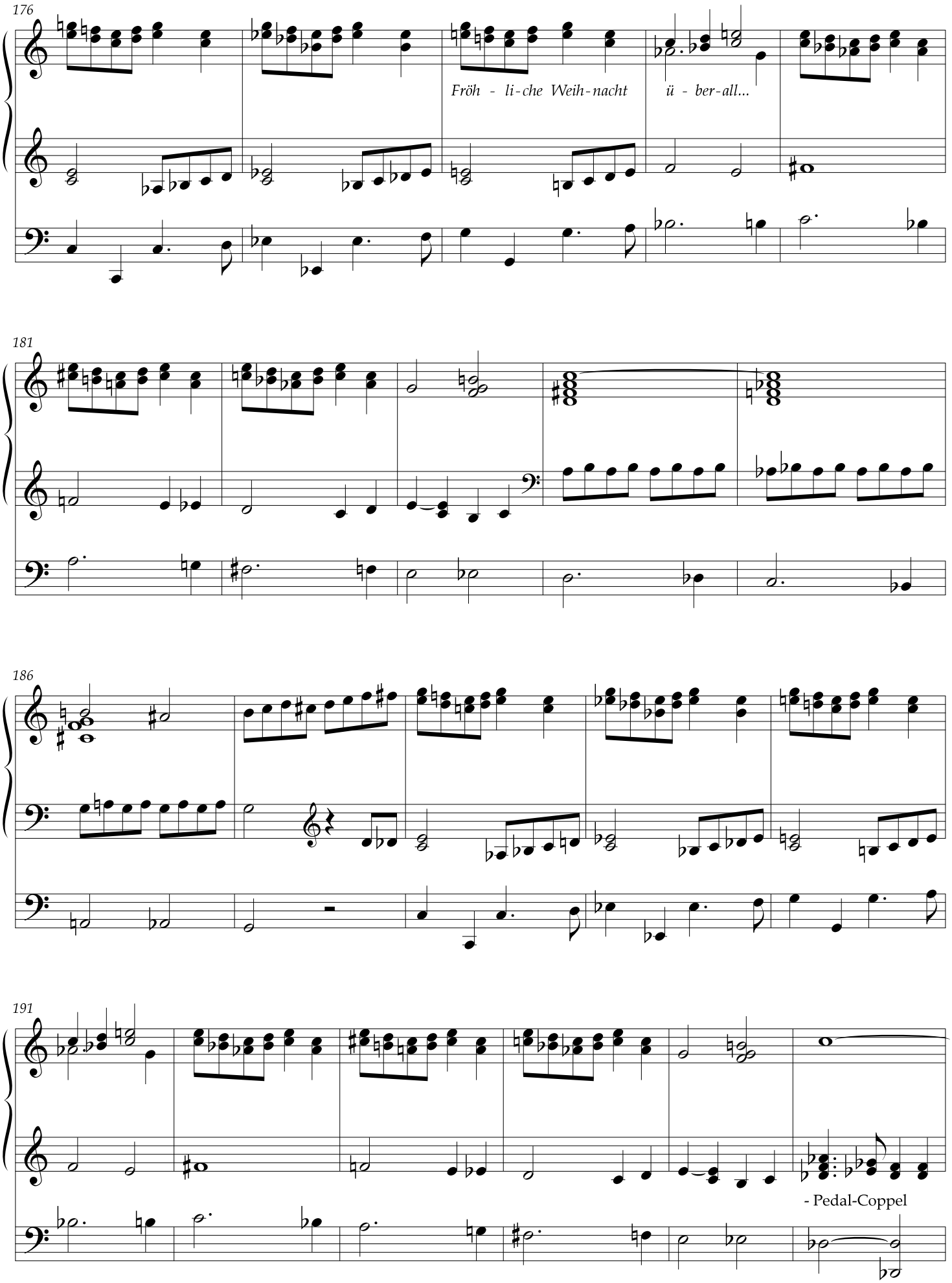
176
Fröh - li-che Weih-nacht ü - ber-all...
181
186
191
- Pedal-Coppel

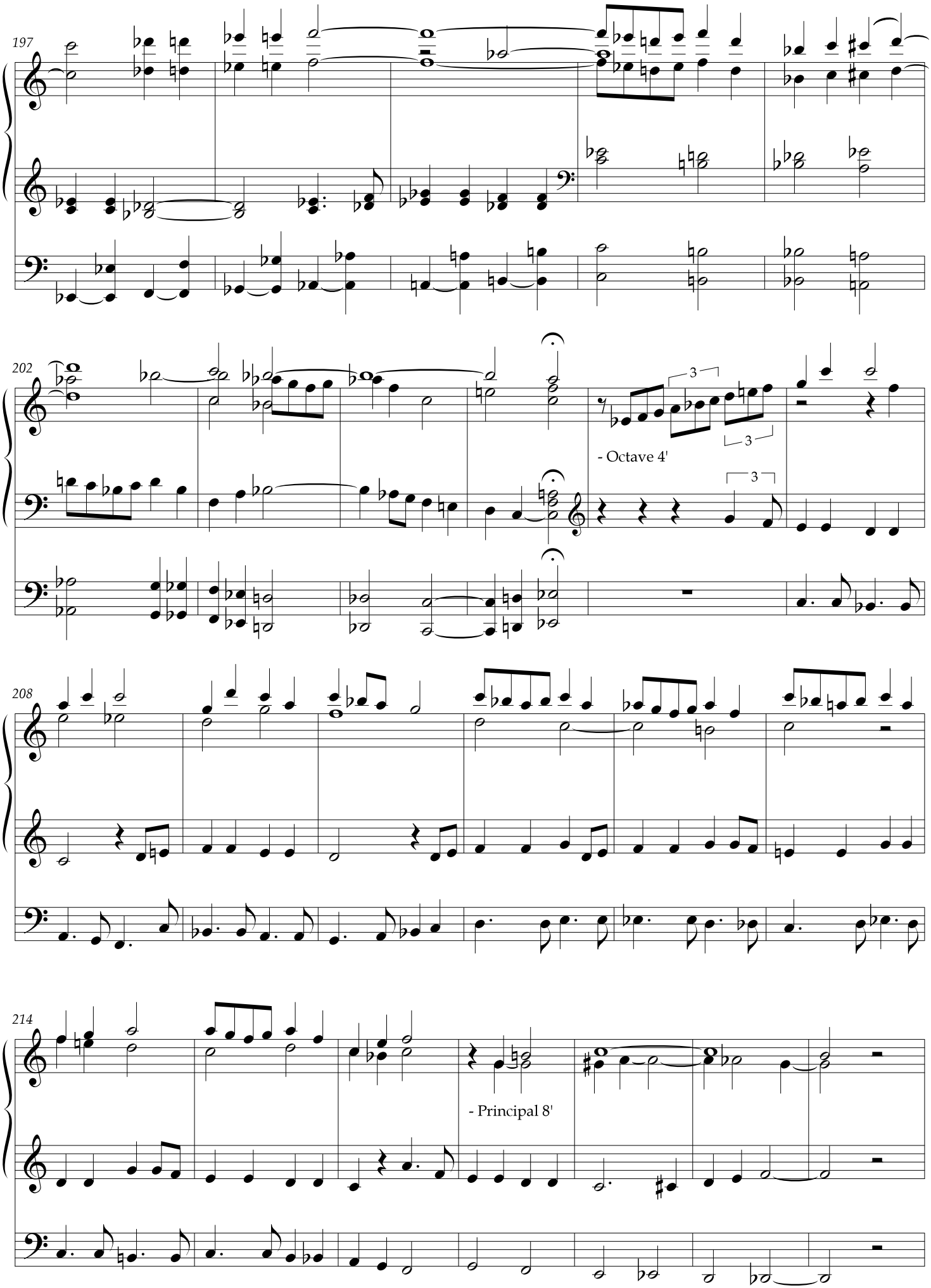
197
202
- Octave 4'
208
214
- Principal 8'

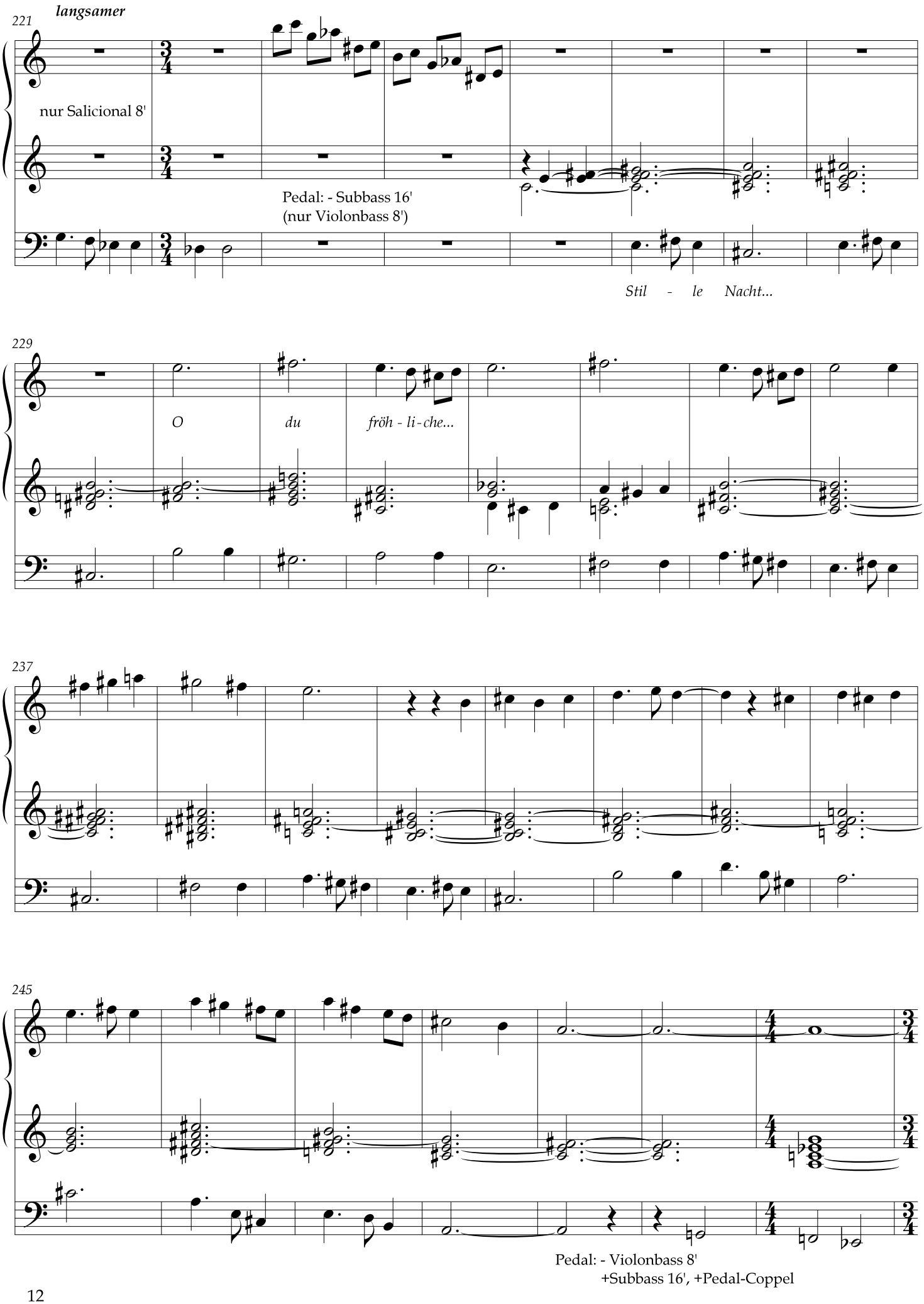
langsamer
221
nur Salicional 8'
Pedal: - Subbass 16'
(nur Violonbass 8')
Stil - le Nacht...
229
O du fröh - li - che...
237
245
Pedal: - Violonbass 8'
+Subbass 16', +Pedal-Coppel

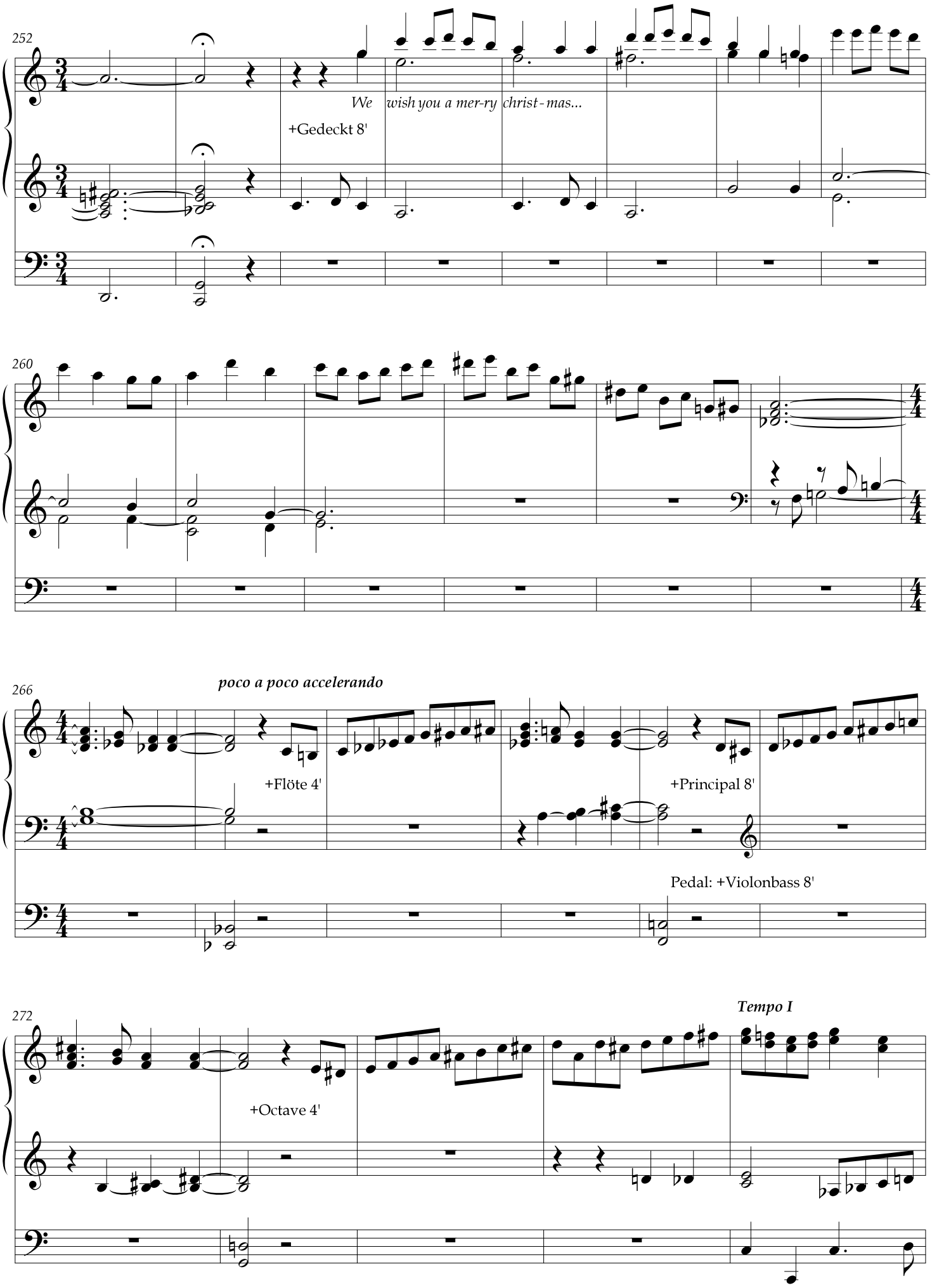
252
We wish you a mer-ry christ-mas...
+Gedeckt 8'
260
266
poco a poco accelerando
+Flöte 4'
+Principal 8'
Pedal: +Violonbass 8'
272
Tempo I
+Octave 4'

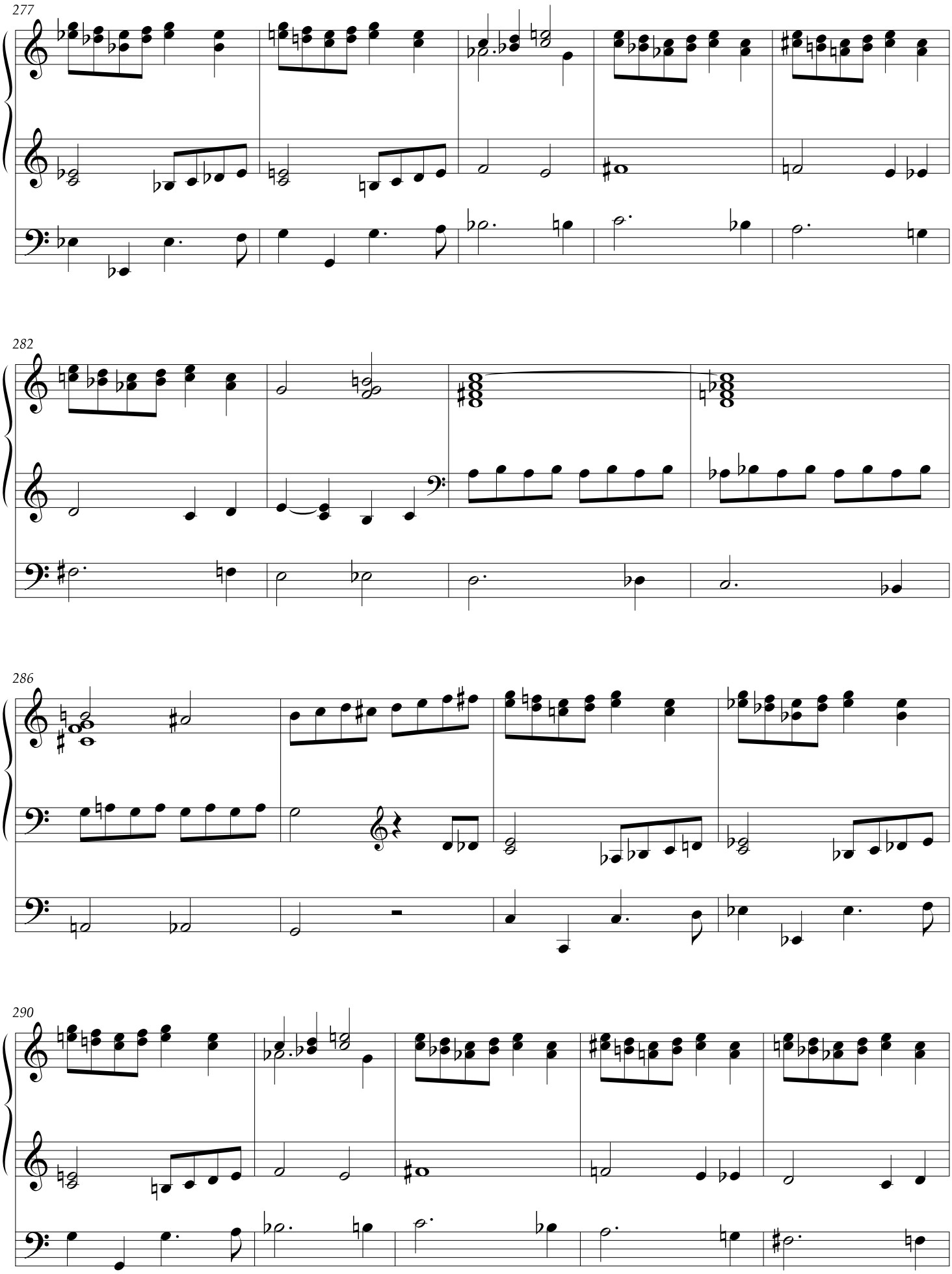
277
282
286
290

295

+Cornett Diskant

300

305

+Cornett Bass

rit.

311

maestoso

Dauer: ca. 5' 40"

4 Neujahr

319

nur Flöte 4'

Pedal: nur Violonbass 8'

322

326

legato

Der du die Zeit in Hän - den hast...

330

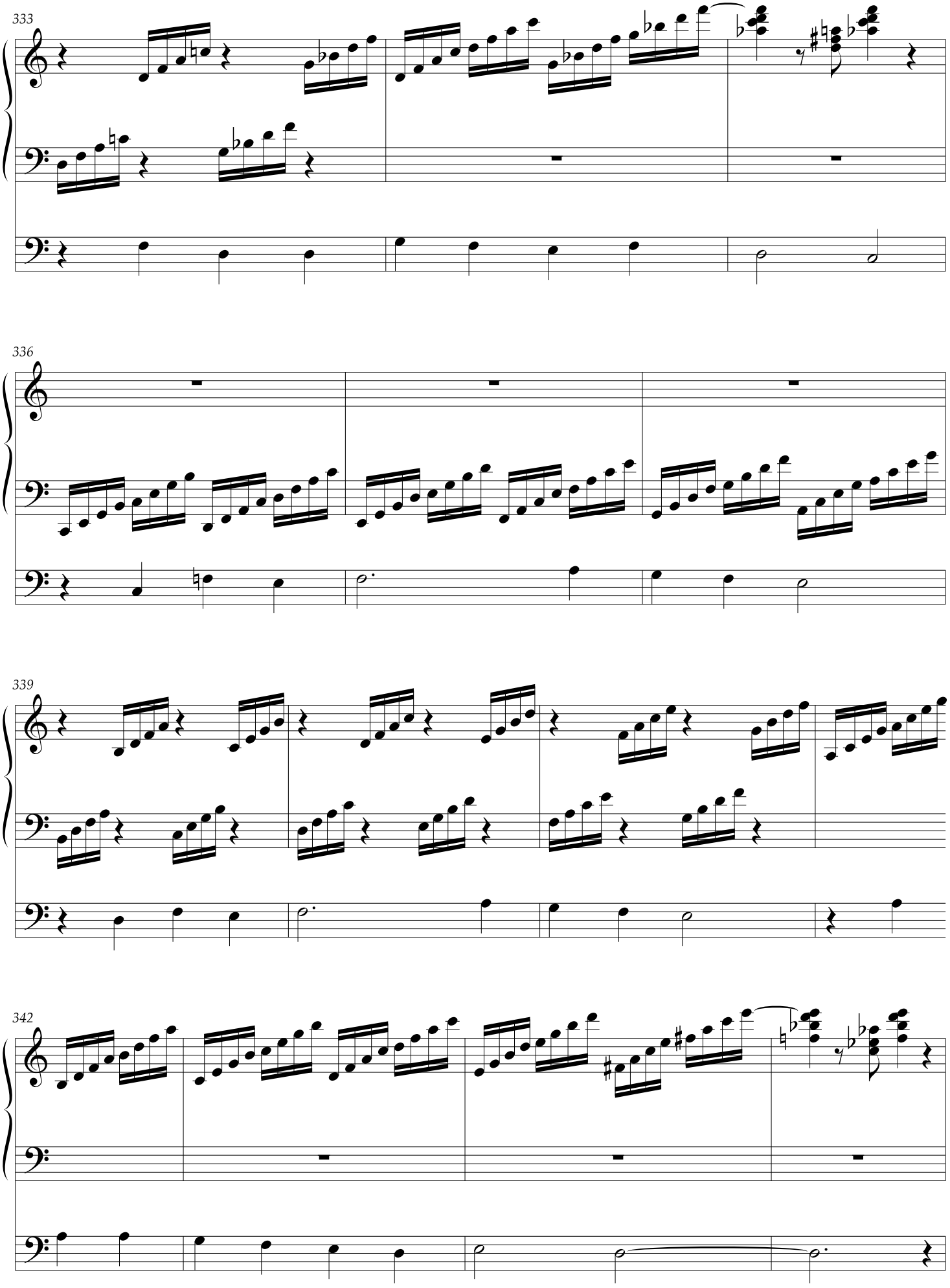
333
336
339
342

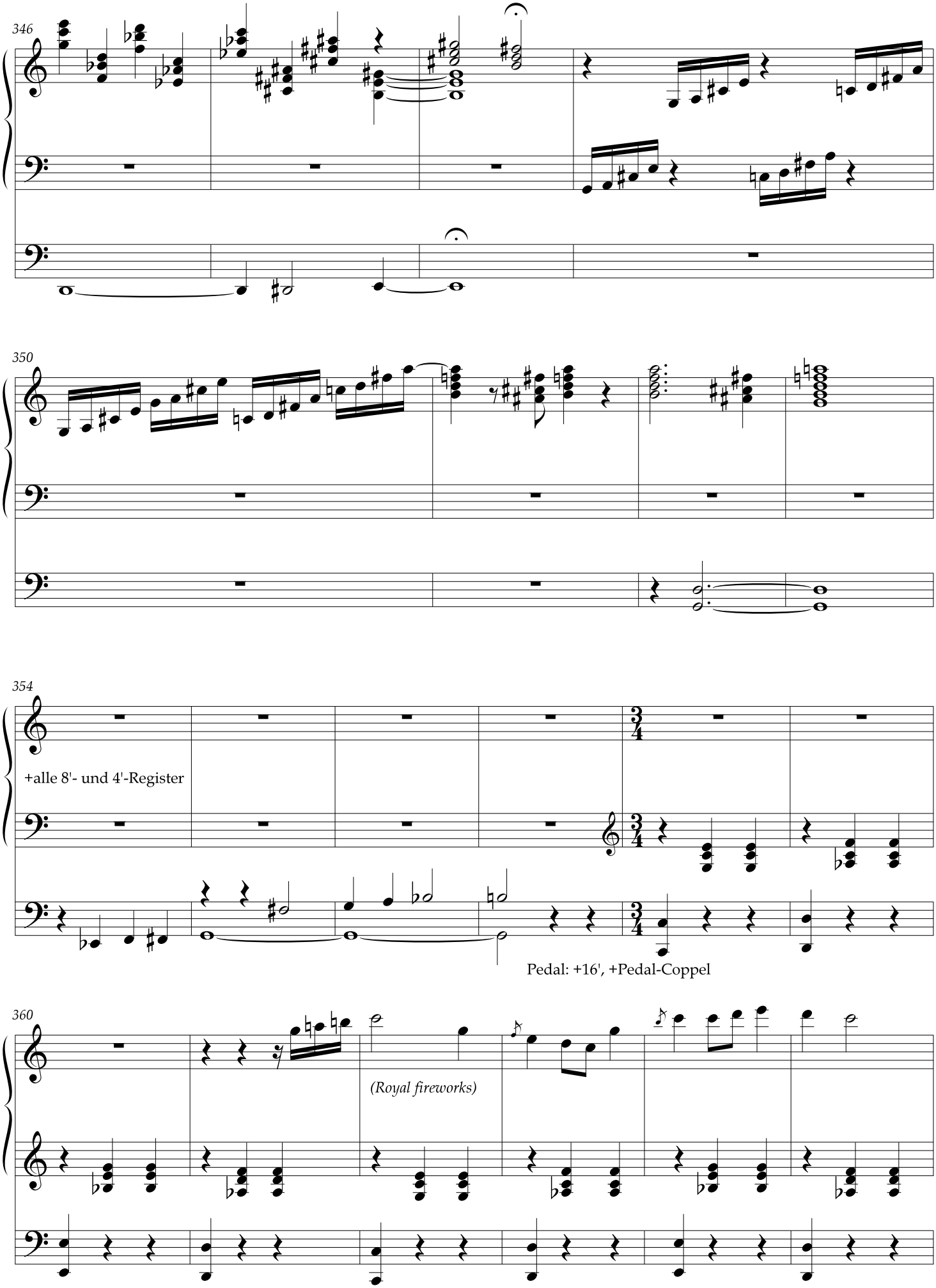
346
350
354
+alle 8'- und 4'-Register
Pedal: +16', +Pedal-Coppel
360
(Royal fireworks)

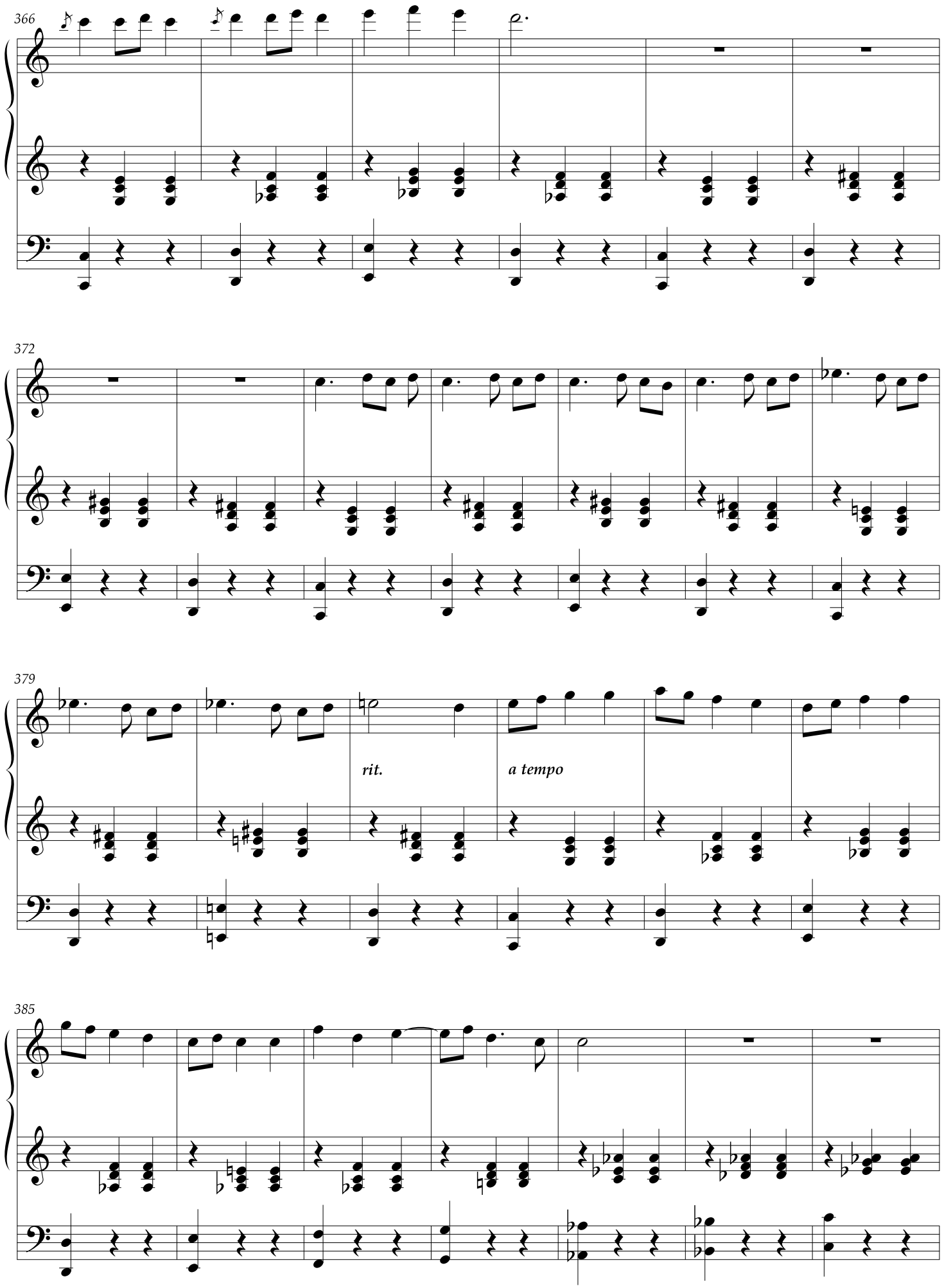
366
372
379
rit.
a tempo
385

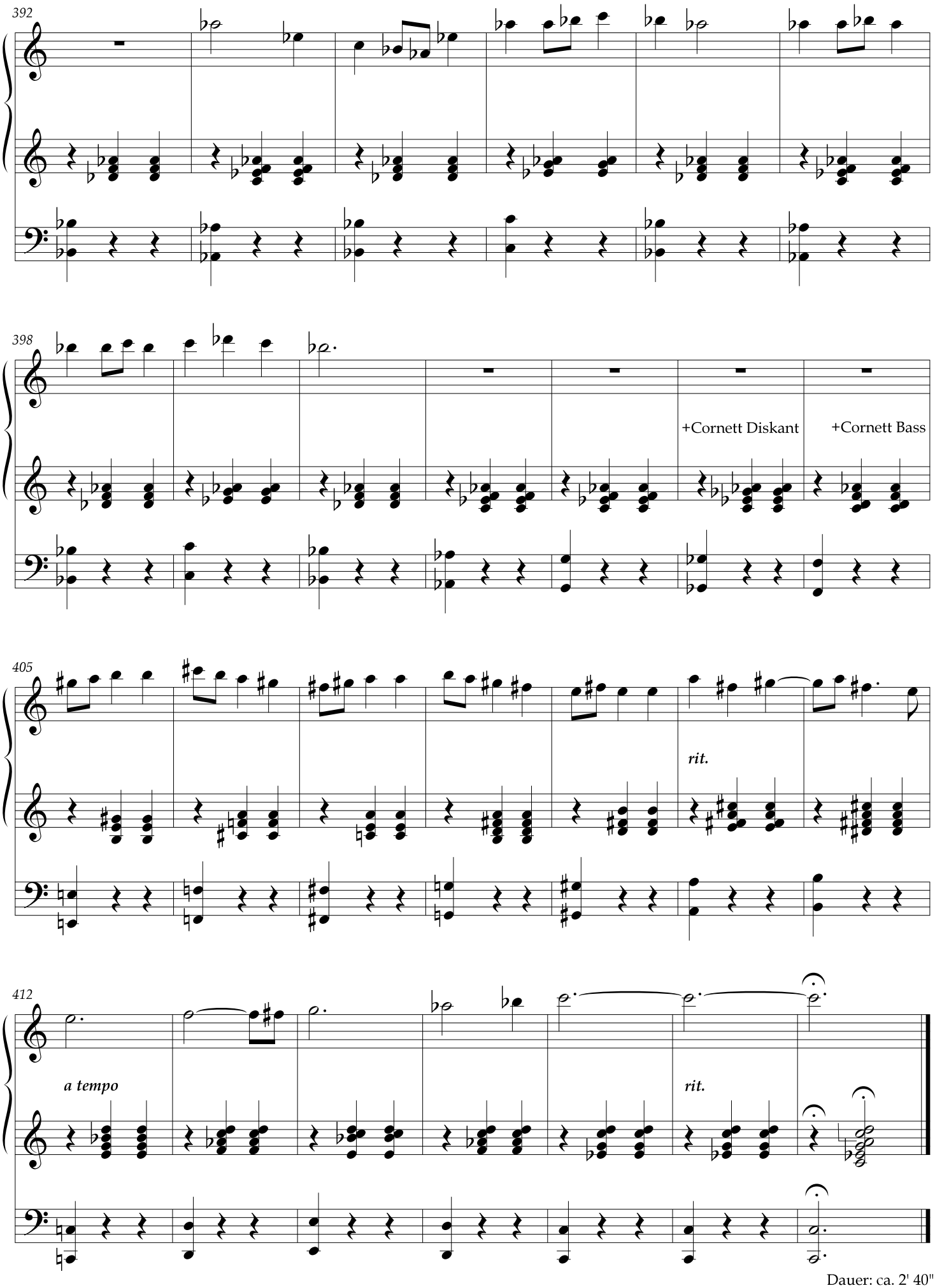

Dauer: ca. 2' 40"

5 Karneval

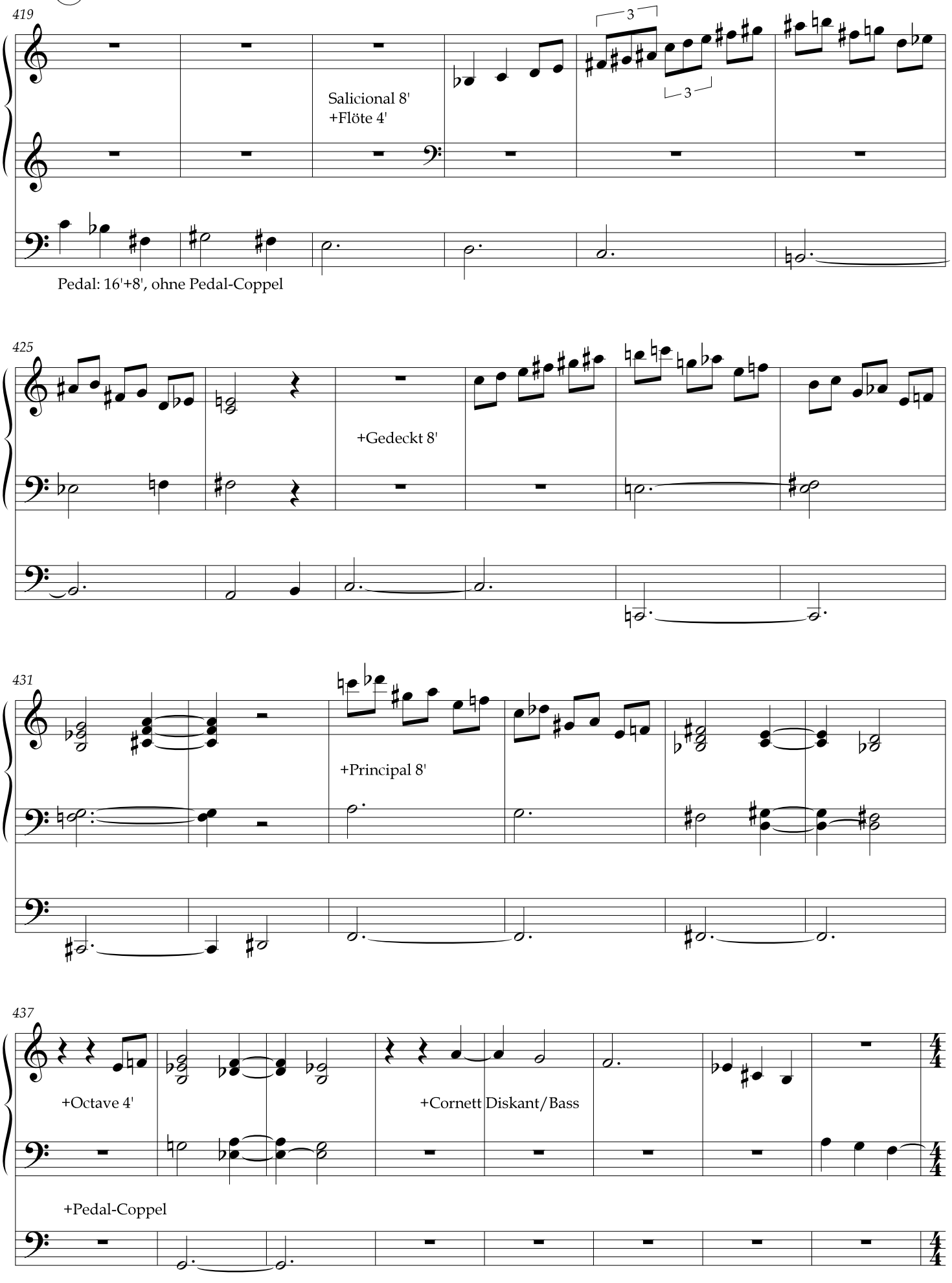
419
Salicional 8'
+Flöte 4'
Pedal: 16'+8', ohne Pedal-Coppel
425
+Gedeckt 8'
431
+Principal 8'
437
+Octave 4'
+Cornett Diskant/Bass
+Pedal-Coppel

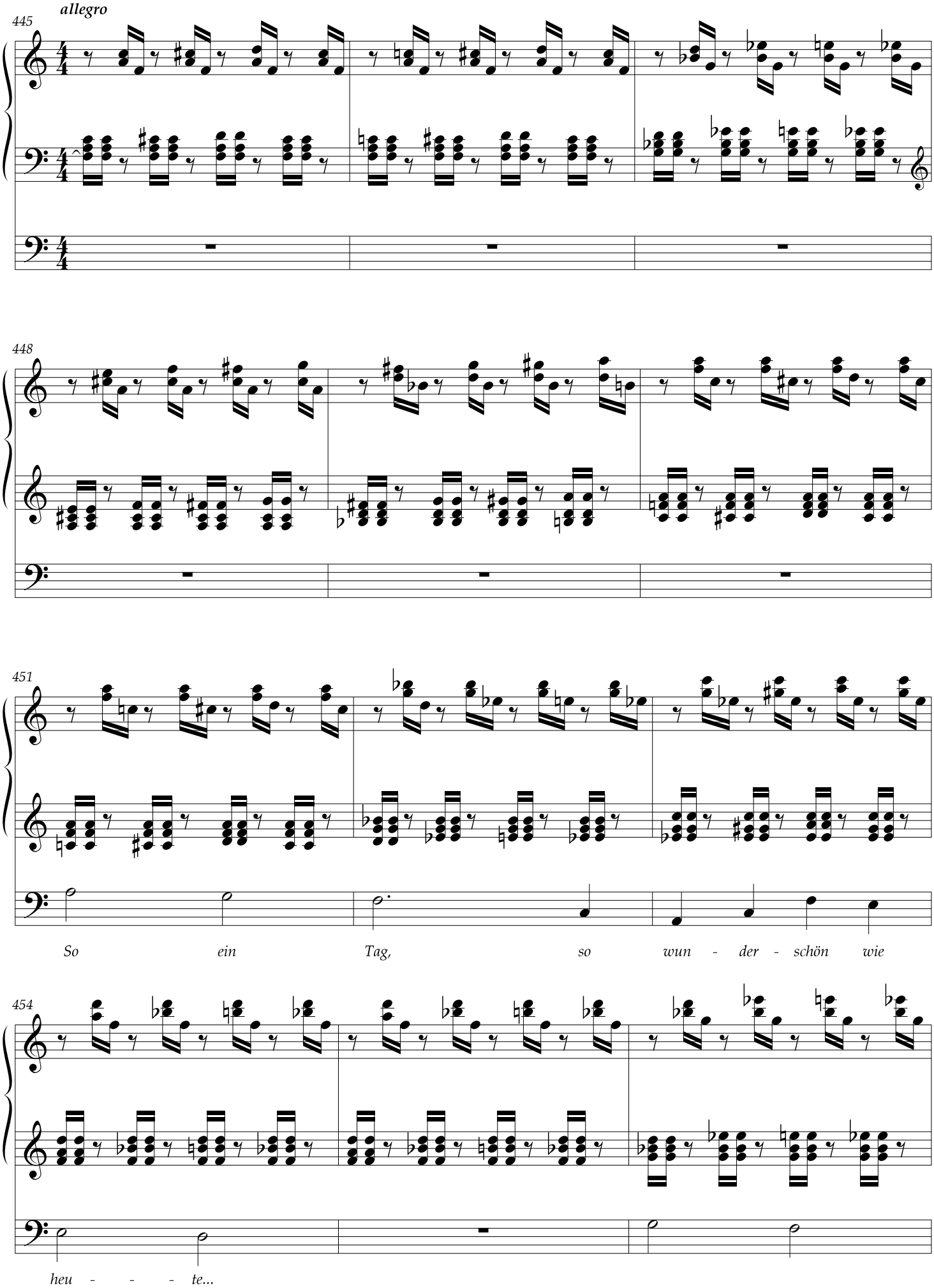
allegro
445
448
451
So ein Tag, so wun - der - schön wie
454
heu - - - te...

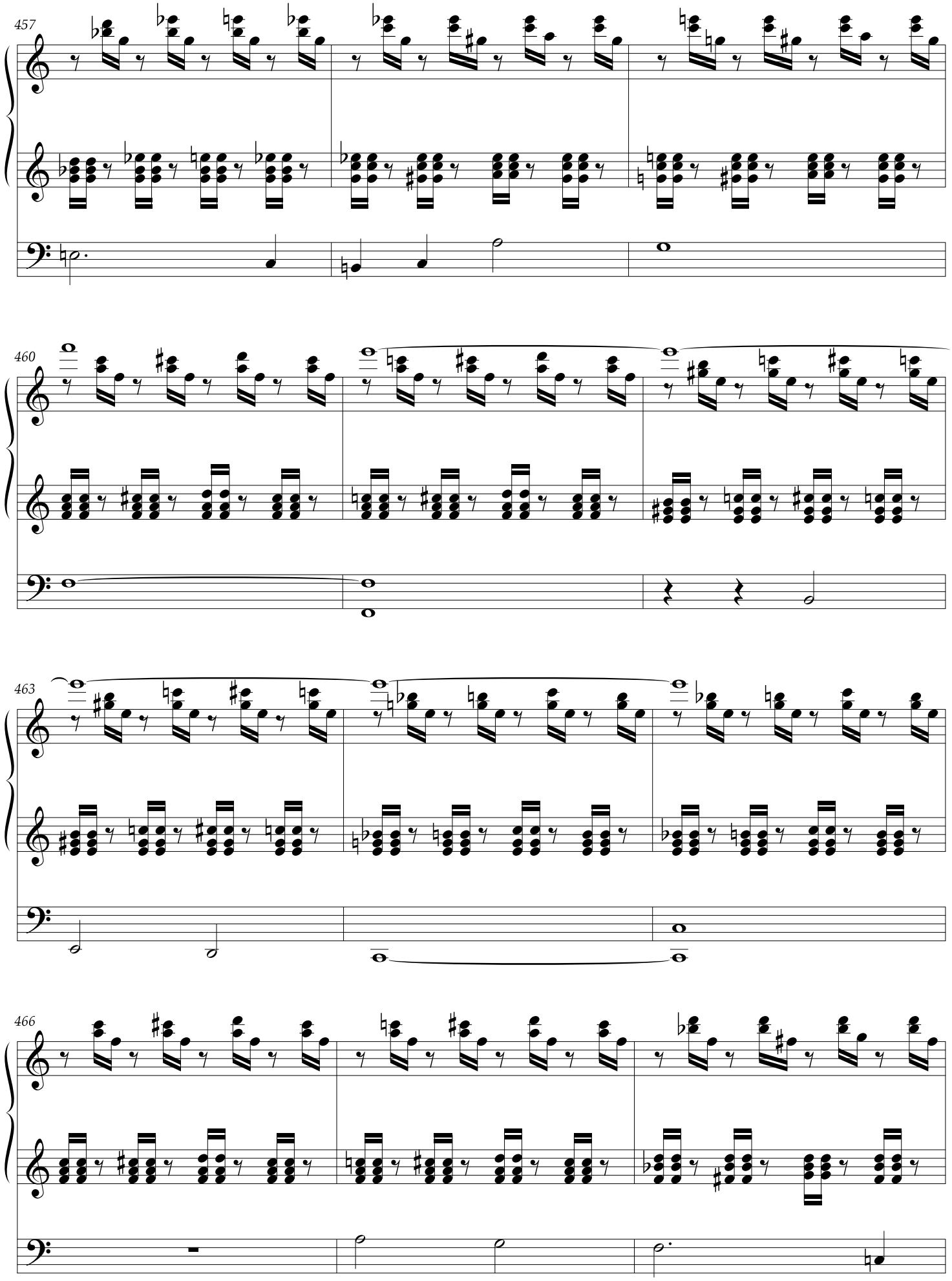
457
460
463
466

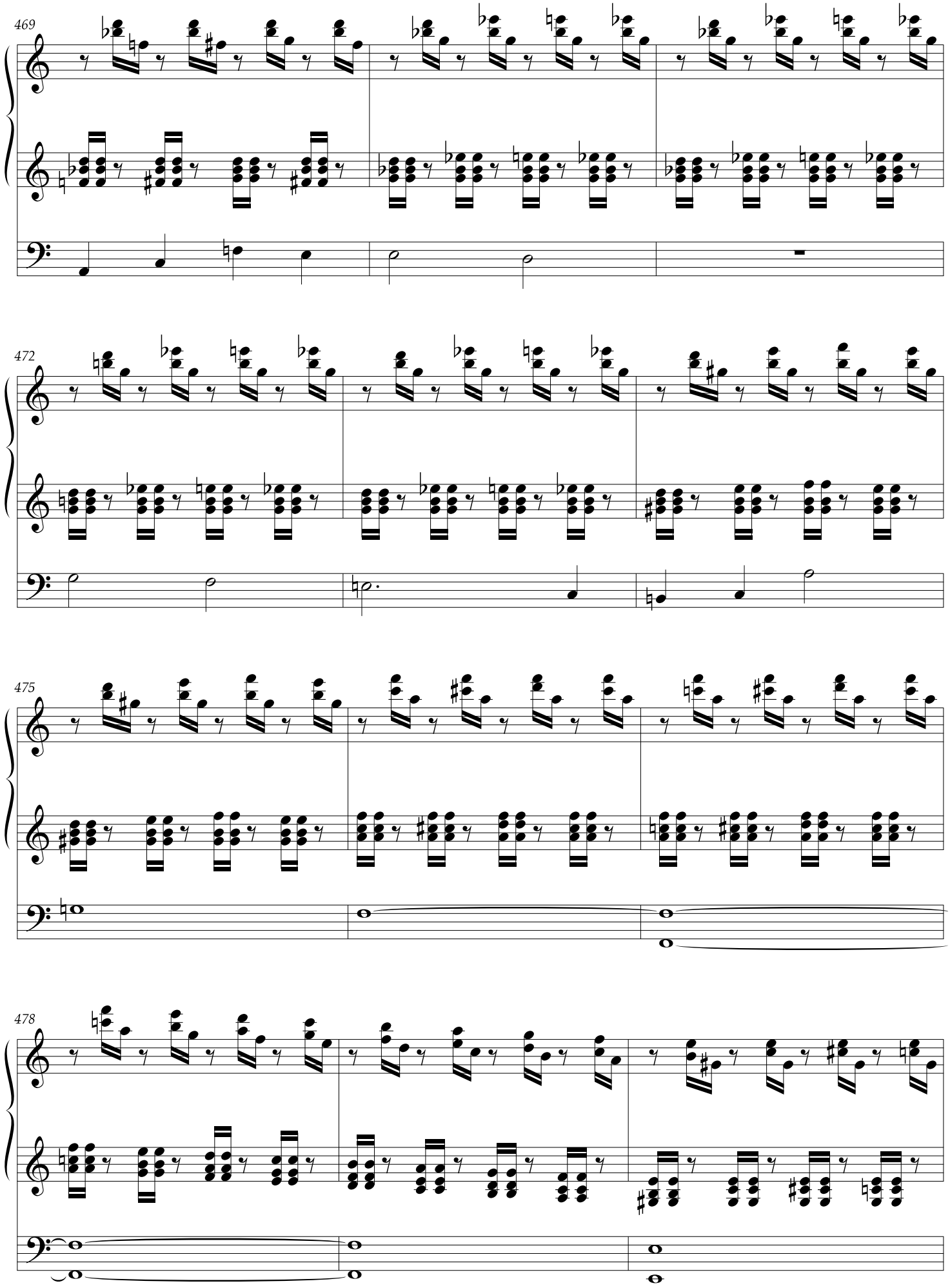
469
472
475
478

481

484

487

- Cornett Diskant

- Pedal-Coppel

490

- Octave 4'

- Principal 8'

493

(Cornett Bass bleibt)

496

499

502

+Principal 8'

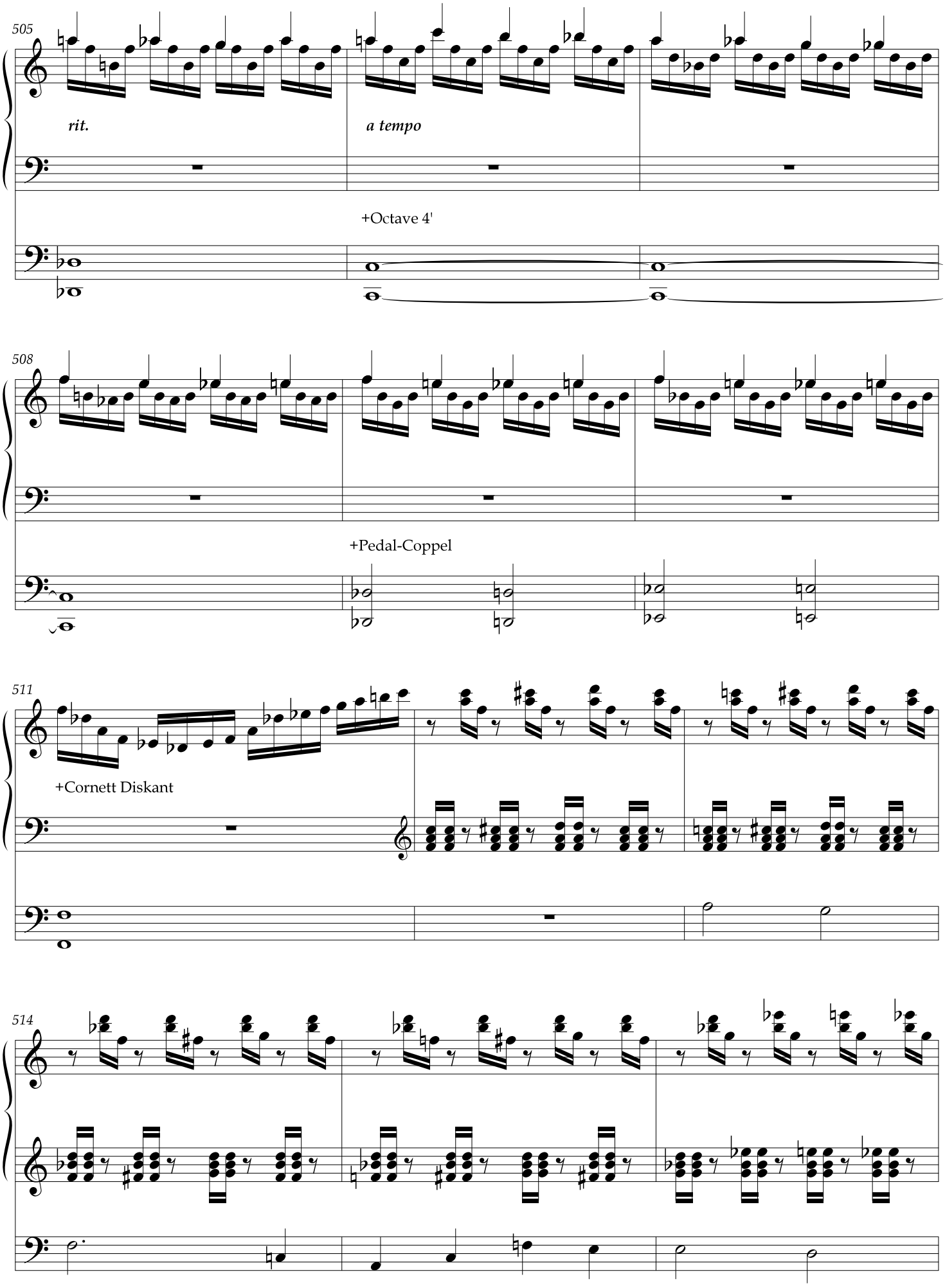
505
rit.
a tempo
+Octave 4'
508
+Pedal-Coppel
511
+Cornett Diskant
514

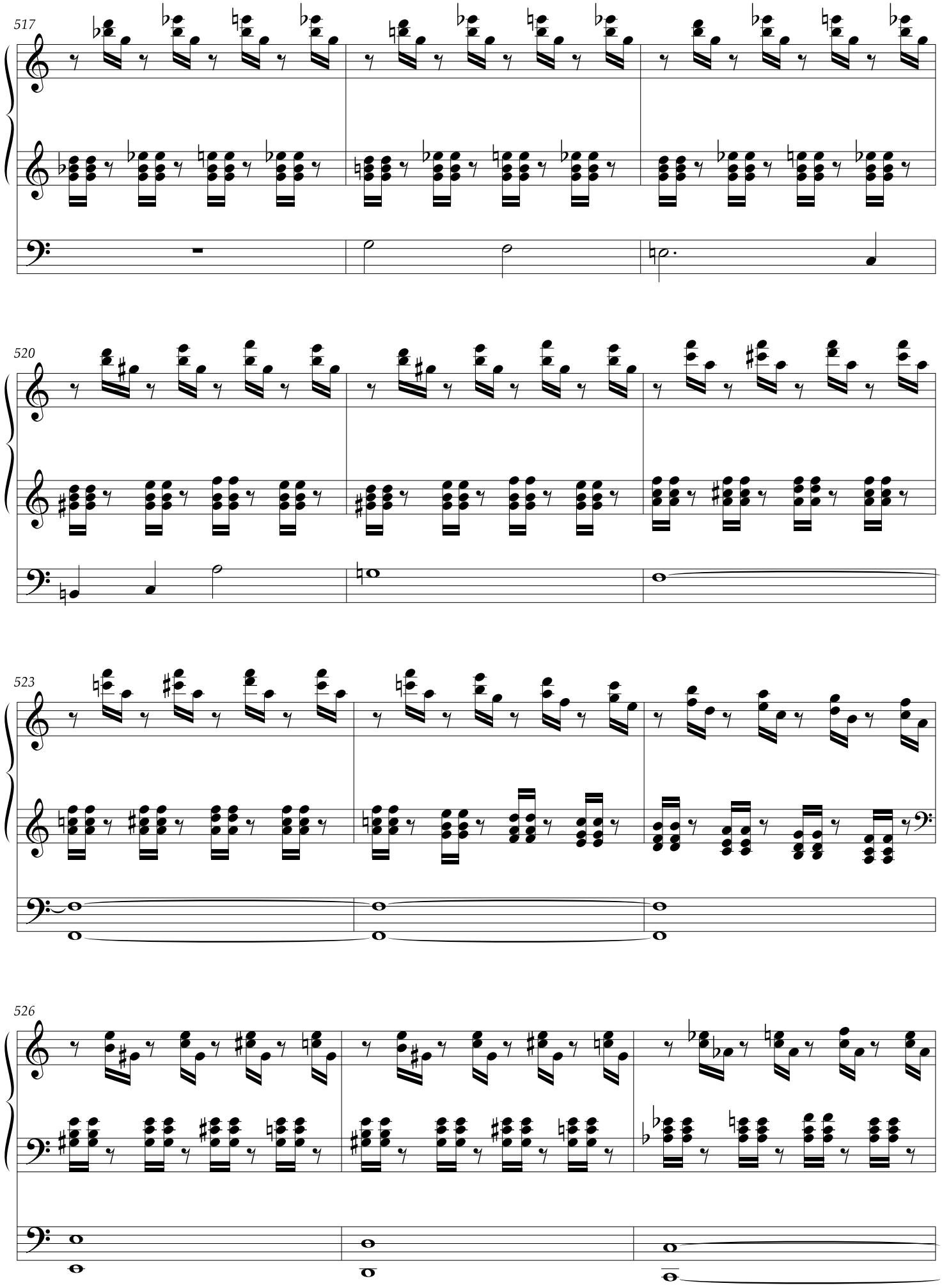
517
520
523
526

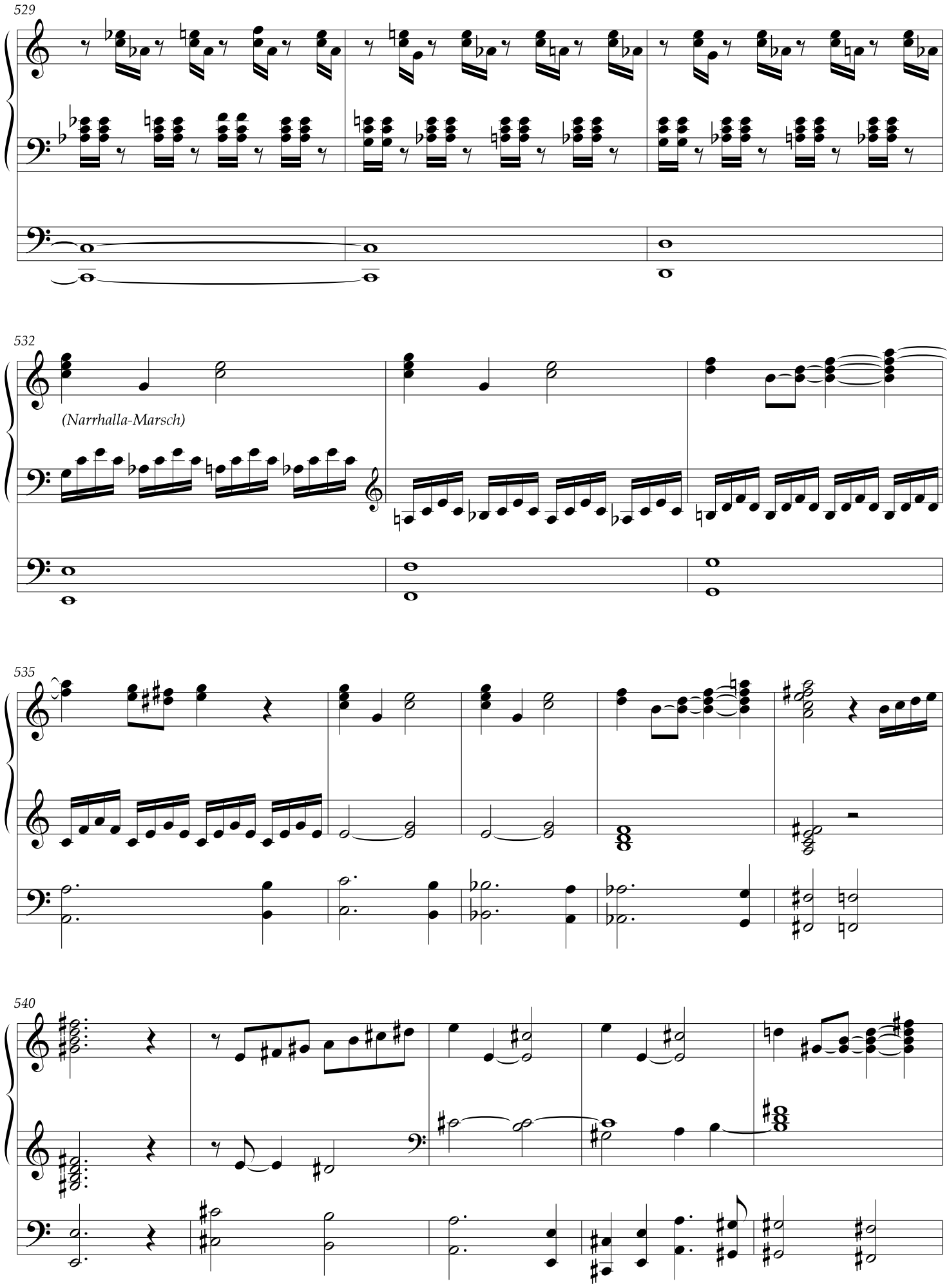
529
532
(Narrhalla-Marsch)
535
540

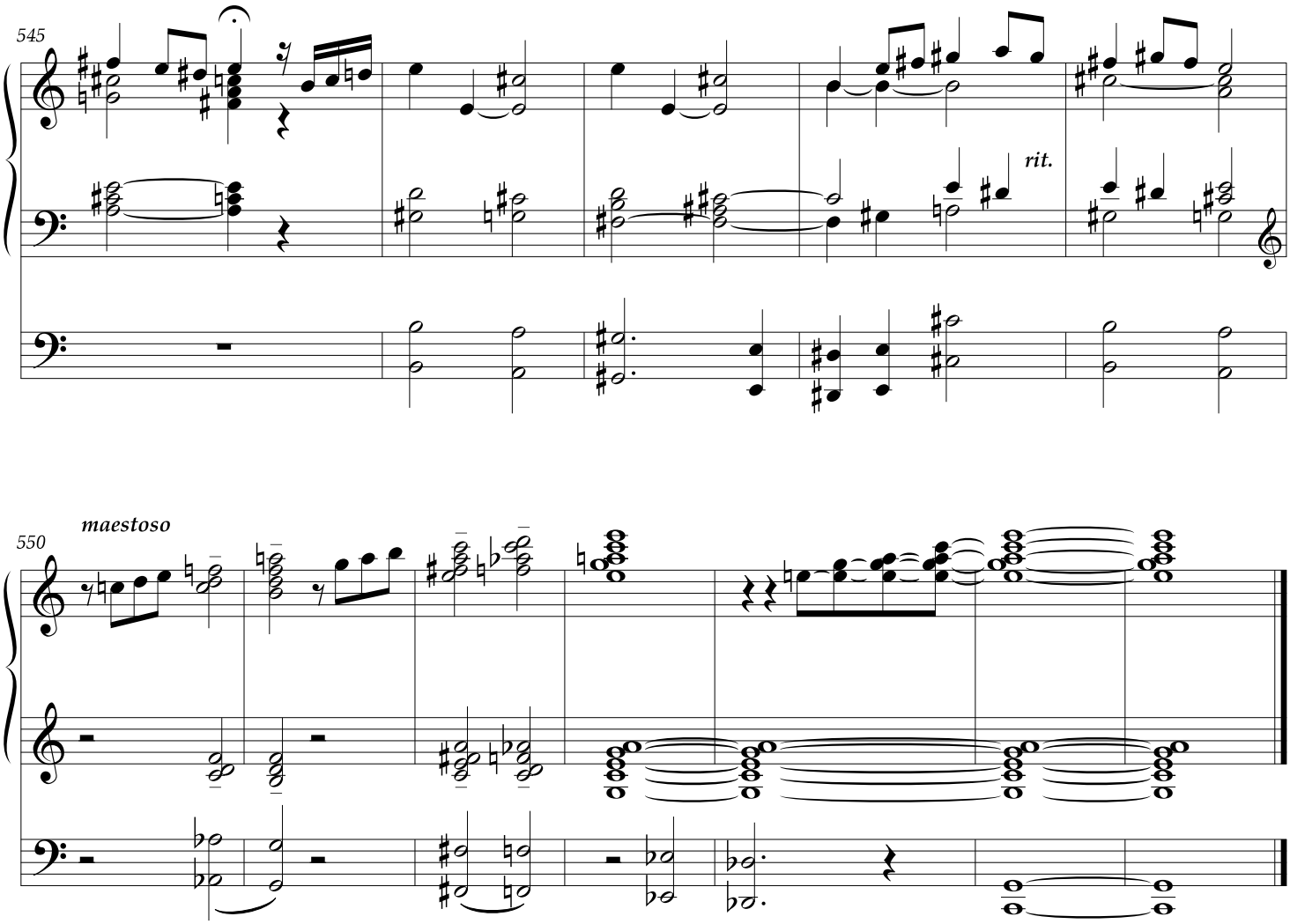

Dauer: ca. 4' 40"

insg. ca. 18'

Burg Hohenstein

Inhalt

1 Schnee	3
2 Advent	6
3 Weihnachten	9
4 Neujahr	16
5 Karneval	21